

# रचनात्मक आंतरिक मूल्यांकन

FORMATIVE ASSESMENT

20\_\_ - 20\_\_

Student  
photo

छात्र का नाम : \_\_\_\_\_

विभाग / हा.सं. \_\_\_\_\_

र, मूल्यांकन	रचनात्मक कार्य अथवा गतिविधि	पूर्णांक	प्राप्तांक	श्रेणी
रचनात्मक मूल्यांकन -1	मातृभूमि और अभिनव मनुष्य कविताओं के कवि परिचय के साथ कविता के कुछ दो तीन वाक्य के प्रश्नों को सुलेख लिखाना ।	1	15	
	कश्मीर सेब .गिल्लू. पाठों से दो तीन वाक्यों से संबंधित कुछ प्रश्नों को आदर्श वाचन कराना ।	2	15	
	उपलब्धि परीक्षा -1		20	
	कुल		50	
रचनात्मक मूल्यांकन -2	तुलसी के दोहे का कवि परिचय के साथ भावार्थ लिखाना ।	3	15	
	पिता के नाम पत्र . छुट्टी पत्र . दो पत्रों को लिखाना ।	4	15	
	उपलब्धि परीक्षा -2		20	
	कुल		50	
रचनात्मक मूल्यांकन -3	दुनिया में पहला मकान . समय की पहचान. रोबोट. महिला की साहस गाथा. इन पाठों से कुछ बहु मुख्य प्रश्नों को नियोजित कार्य के लिए देना ।	5	15	
	इंटरनेट और जनसंख्या नियंत्रण की आवश्यकता इन दो निबंध के बारे में 12_15 वाक्य लिखाना	6	15	
	उपलब्धि परीक्षा -3		20	
	कुल		50	
रचनात्मक मूल्यांकन -4	सूर श्याम कविता का प्रमुख प्रश्नोत्तर और कोशिश करने वालों की कभी हार नहीं होती कविता को कंठस्थ कराना ।	7	15	
	सभी पाठ और कविताओं से संभन्धित अनुपयुक्त प्रश्नों के उत्तर लिखाना ।	8	15	
	उपलब्धि परीक्षा -4		20	
	कुल		50	
कुल अंक			200	

विषय शिक्षक के हस्ताक्षर

छात्र के हस्ताक्षर

मुख्य शिक्षक के हस्ताक्षर

## रचनात्मक आंतरिक मूल्यांकन -1

रचनात्मक कार्य की संख्या : 01

रचनात्मक कार्य के नाम : मातृभूमि और अभिनव मनुष्य कविताओं के कवि परिचय के साथ कविता के कुछ दो तीन वाक्य के प्रश्नों को सुलेख लिखाना ।

कौशल : लेखन

जून -जुलै- 20\_\_



आ.बि. क्र.सं	मूल्यांकन के आधार बिंदु	निर्धारित अंक
1	कवि परिचय ।	03
2	लिखावट ।	03
3	प्रश्नों का चयन ।	03
4	लेखन चिन्हों का प्रयोग।	03
5	पूर्ण लिखावट ।	03
कुल अंक		15

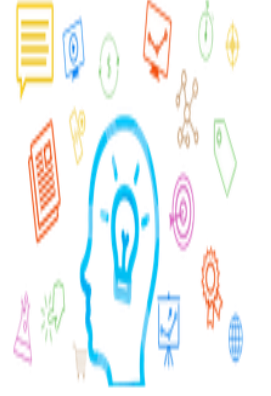

-: भगवती चरण वर्मा :-



भारत माता का स्वरूप कैसे सुशोभित है ?



मातृभूमि के प्रकृति सौंदर्य का वर्णन कीजिए।



-: रामधारीसिंह ' दिनकर , :-



दिनकर जी ने आधुनिक मानव की भौतिक साधना का वर्णन कैसे किया है ?



“प्रकृति पर सर्वत्र है विजयी पुरुष आसीन” इस पंक्ति का आशय बताइए।





गिल्लू के क्रिया-कलाप के बारे में लिखिए।



---

---

---

---

---

---

---

---

---

---

प्रेमचंद के अनुसार सेब का क्या महत्व है ?



---

---

---

---

---

---

---

---

---

---

प्रेमचंद जी ने खरीदारी के बारे में क्या चेतावनी दी है ?



---

---

---

---

---

---

---

---

---

---









## रचनात्मक आंतरिक मूल्यांकन -2

रचनात्मक कार्य की संख्या : 01

रचनात्मक कार्य का नाम : तुलसी के दोहे का कवि परिचय के साथ भावार्थ लिखाना ।

कौशल : लेखन

आ.बिं. क्र.सं	मूल्यांकन के आधार बिंदु	निर्धारित अंक
1	गायन कौशल ।	03
2	स्पष्टता ।	03
3	भावार्थ का विवरण ।	03
4	लेखन चिन्हों का प्रयोग ।	03
5	समग्र प्रस्तुति ।	03
कुल अंक		15

-: गोस्वामी तुलसीदास :-



1. मुखिया मुख सो चाहिए, खान पान को एक।  
पालै पोसै सकल अंग, तुलसी सहित विवेक॥





2. जड़ चेतन , गुण -दोषमय , विस्व कीन्ह करतार ।  
संत -हंस गुण गहहिं पय , परिहरु वारी विकार ॥



3. दया धर्म का मूल है , पाप मूल अभिमान ।  
तुलसी दया ना छांडिए पय , परिहरी वारी विकार ॥



4. तुलसी साथी विपत्ति के विद्या विनय विवेक।  
साहस सुकृति सुसत्यव्रत राम भरोसो एक॥



5. राम नाम मनि दीप धरू , जीह देहरी द्वारा ।  
तुलसी भीतर बाहिरौ , जो चहासी उजियार ॥

## रचनात्मक आंतरिक मूल्यांकन - 2

रचनात्मक कार्य की संख्या : 02

रचनात्मक कार्य का नाम : पिता के नाम पत्र , छुट्टी पत्र इन दो पत्रों को लिखाना ।

कौशल : लेखन

आ.बिं. क्र.सं	मूल्यांकन के आधार बिंदु	निर्धारित अंक
1	विषय का ज्ञान	03
2	लेकिन चिन्हों का प्रयोग	03
3	भाषा ज्ञान	03
4	पत्र लेखन का ज्ञान	03
5	समग्र प्रस्तुति	03
कुल अंक		15

: व्यावहारिक पत्र : [ छुट्टी पत्र ]

दीदी के विवाह में भाग लेने के लिए चार दिनों को छुट्टी माँगते हुए अपने प्रधानाध्यापक को पत्र लिखिए ।



- प्रेषक का पता व दिनांक
- पत्र पानेवाले का पता
- संबोधन
- विषय
- पत्र का कलेवर
- समाप्ती



## -: पारिवारिक पत्र :- [ पिता को पत्र ]



- अपनी पढ़ाई के बारे में बताते हुए पिताजी के नाम पत्र लिखिए ।
- \* प्रेषक का पता व दिनांक \* संबोधन एवं अभिवादन \* पत्र का कलेवर
- \*समाप्ती \*पत्र पानेवाले का पता









## रचनात्मक आंतरिक मूल्यांकन - 3

रचनात्मक कार्य की संख्या : 01

रचनात्मक कार्य का नाम : दुनिया में पहला मकान . समय की पहचान. रोबोट. महिला की साहस गाथा. इन पाठों से कुछ बहुमूल्य प्रश्नों को नियोजित कार्य के लिए देना ।

कौशल : लेखन

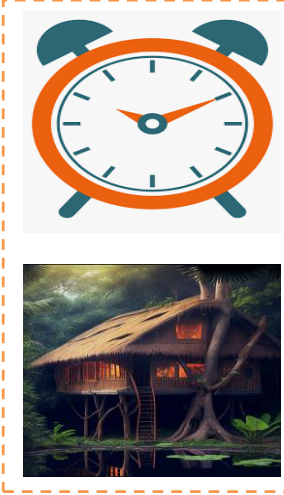

आ.बि. क्र.सं	मूल्यांकन के आधार बिंदु	निर्धारित अंक
1	विषय संग्रह	03
2	प्रश्नों का चयन	03
3	लिखावट	03
4	लेखन चिन्हों का प्रयोग	03
5	समग्र प्रस्तुति	03
कुल अंक		15



किन्दु लालीम और किंचा लालीदाम जंगल की ओर क्यों चल पड़े ?



भैंस के पंजर से दोस्तों को कैसी जानकारी मिली ?



कवि समय का सदुपयोग करने को क्यों कहते हैं ?



“समय की पहचान' कविता में कवि ने किस पर विश्वास करने को कहा है ?



सक्सेना परिवार रोबोनिल को पाकर बहुत खुश था। क्यों ? विवरण दीजिए।



धीरज सक्सेना ने घरेलू कामकाज के लिए रोबोट रखने का निर्णय क्यों लिया ?



बिछेंद्रि पाल के परिवार का परिचय दीजिए।



महिला की साहस गाथा पाठ से क्या संदेश मिलता है ?



## रचनात्मक आंतरिक मूल्यांकन - 3

रचनात्मक कार्य की संख्या : 02

रचनात्मक कार्य के नाम : खेलों का महत्व और कर्नाटक वैभव इन दो निबंध के बारे में 12\_15 वाक्य लिखाना।

आगस्त -सितंबर -20\_\_

कौशल : लिखना

आ.बि. क्र.सं	मूल्यांकन के आधार बिंदु	निर्धारित अंक
1	निबंध लेखन में उत्साह और अभिरुचि	03
2	वाक्य रचना	03
3	विषय का चयन	03
4	लिखने का ढंग / लेखन शैली	03
5	समग्र प्रस्तुति	03
कुल अंक		15

दिए गए संकेत बिंदुओं के आधार पर 12-15 वाक्यों में खेलों का महत्व इस विषय से संबंधित

निबंध लिखिए।



1. खेलों का महत्व

- ✓ प्रस्तावना
- ✓ खेलों के प्रकार
- ✓ खेलों से लाभ
- ✓ उपसंहार।



प्रस्तावना :



---

---

---

---

---

---

---



## 2. कर्नाटक वैभव

- ✓ प्रस्तावना
- ✓ कर्नाटक का भौतिक परिवेश
- ✓ कर्नाटक की महान हस्तियाँ एवं उपलब्धियाँ
- ✓ कर्नाटक को शिल्पकला और वास्तुकला
- ✓ उपसंहार ।



प्रस्तावना :



---

---

---

---

---

---

---

---

---

---

कर्नाटक का भौतिक परिवेश :



---

---

---

---

---

---

---

---

---

---

---

---

---

---

---

---

---

---

---

---

---

---

---

---

---

---











## रचनात्मक आंतरिक मूल्यांकन - 4

रचनात्मक कार्य की संख्या : 01

रचनात्मक कार्य का नाम : सूर श्याम कविता का प्रमुख प्रश्नोत्तर और कोशिश करने वालों की कभी हार नहीं होती कविता को कंठस्थ कराना ।

कौशल : लिखना / सुनना

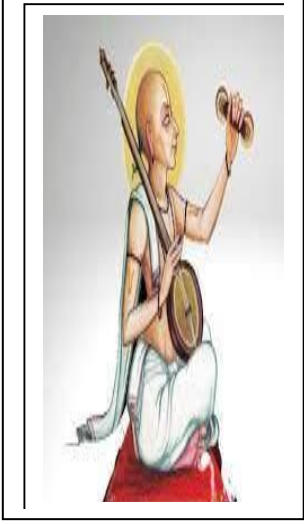

आ.बिं. क्र.सं	मूल्यांकन के आधार बिंदु	निर्धारित अंक
1	कविता का ज्ञान	03
2	लेखन चिन्हों का प्रयोग	03
3	लिखावट	03
4	कंठस्थ कविता प्रस्तुत करने की तरीका	03
5	समग्र प्रस्तुति	03
कुल अंक		15

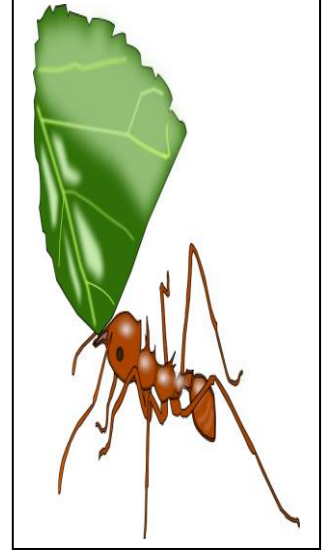

बालकृष्ण अपनी माता से क्या-क्या शिकायतें करता है ?



---

---

---

---

---

---

---

---

---

---

बलराम कृष्ण के माता-पिता के बारे में क्या कहता है ?



---

---

---

---

---

---

---

---

---

---

कोशिश करने वालों की कभी हार नहीं होती ।



असफलता एक \_\_\_\_\_

भागो तुम

असफलता एक \_\_\_\_\_

भागो तुम

असफलता एक \_\_\_\_\_

भागो तुम

असफलता एक \_\_\_\_\_

भागो तुम









